

IIDA Chamber of Commerce and Industry

飯田商工会議所NEWS

Contents

お知らせ	労働保険年度更新のお願い 他……………2
特集	第51回 飯田商工会議所景気動向調査……………4
地域のページ	リニア中央新幹線勉強会開催 他……………6
報告	事業承継セミナー開催 他……………7
注目	新春経済講演会 他……………8

No.712
2024

3

飯田商工会議所

〒395-8504 長野県飯田市常盤町41番地 TEL 0265(24)1234



地域の経済・経営情報をいち早く… <https://www.iidacci.or.jp/>

ご卒業
おめでとうございます。
ごさいます。



飯田技術専門校から19名、飯田コアカレッジから46名の学生が卒業されました。
皆様の飯田下伊那地域での今後のご活躍を祈念します。

差出人(差出發送代行)

株式会社長野県中日サービスセンター

このお荷物はご依頼人様からお預かりした荷物を当社が差出人となって発送代行しています。

返還先:〒395-0074

長野県飯田市松川町2211メルセンビル1階 ☎0265(52)0675

個人事業者の消費税および地方消費税 申告・納税は 4月1日(月)まで

免税事業者からインボイス発行事業者になった場合、消費税の確定申告が必要です

消費税申告前にチェック！

取引関係資料を令和5年9月30日までと10月1日以降に区分しましたか？

税率ごと（8%と10%）に区分できますか？

2割特例を検討しましたか？

※消費税の確定申告書の該当欄に

をすることで適用を受けることができます



国税庁
インボイス
情報ページ

税額控除に係る経過措置の適用(2割特例)

【お問合せ】 中小企業相談所支援課 TEL 24-1500

飯田市議会産業建設委員会と 飯田商工会議所産業委員会との懇談会

2月15日、当所産業委員会では今後の飯田市の産業振興を考える上での連携を目的とし、飯田市議会産業建設委員会との懇談会を開催しました。

懇談会では、双方の委員長から現在の取り組みと今後の計画についての説明を聞いた後、意見交換を行いました。意見交換では、補助金・支援金、企業人材、インボイス導入の影響等、様々な課題について活発な意見が出されました。参加者からはとても良い機会だったとの声が多く聞かれ、今後の飯田市の産業振興を考える大変貴重な機会となりました。



福澤産業建設委員長の説明に聞き入る

労働保険年度更新のお願い

早めの準備と 提出期限の厳守を!!

労働保険の年度更新の時期となります。

当所へ事務委託されている事業所は従業員の有無、元請け工事の有無にかかわらず

4月22日(月)までに 書類の提出をお願いします。

委託されている全ての事業所の書類が提出されないと手続きができませんので、期限内の提出へご協力をお願いします。

【お問合せ】 総務部事業課 TEL 24-1234

全国商工会議所観光振興大会 2024in 水戸へ参加

2月21日(水)から23日(金)にかけて全国商工会議所観光振興大会2024in水戸が茨城県水戸市で開催されました。

今回は「自分の道を見つける旅へ。」～刺激を求めての観光から、あなたの答えを見つける観光への転換～をテーマに当所からは会頭を始め6名が参加し、全体では約2,000人の参加者の中で盛大に行われました。

1日目には4つの分科会に分かれ各テーマで意見交換等をし、終了後には会場を移し全体交流会、2日目は全体会議として、セレモニー・記念対談・クロージングがあり、「水戸アピール」では4つの取組が採択されました。

大会中は、全国の会議所関係者との交流の場面もあり、各地の状況等も話しをする中で、今後の参考になる貴重な時間となりました。



日本商工会議所小林会頭あいさつ

派遣・人事ご担当者様
人財紹介・請負

外国人人材紹介します

翻訳いたします 英語⇄日本語 中国語⇄日本語 ベトナム語⇄日本語

インド、ネパール、フィリピン、カンボジア、ベトナム、中国他多くの外国人を派遣と人材紹介ができます。

支援機関登録番号:22登-008041

有料職業紹介事業:許可番号:20-U-300261 / 労働者派遣事業:許可番号:派20-300454

アルビズジャパン(株)

住所: 飯田市上郷別府 1425-5 ワールドビジネスホテル 3F

☎0265-48-6929 inquiry@albiz.co.jp



外国人特定技能1号・2号の紹介は当社へお任せ下さい

心を結ぶ酒はキクスイ



お酒は、工を過ぎるから

喜久水酒造株式会社 長野県飯田市鼎切石4293 TEL.0265-22-2300
URL: http://kikusuisake.co.jp

新規/会員のご紹介 [1月入会の事業所] ※五十音順

事業所名	業種	所在地
kuo	美容	松尾

金融情報

◆主な制度資金の内容 (抜粋) (3月1日現在)

	資金名	使途	貸付限度額	貸付利率	返済期間
日本政策金融公庫	マル経資金	設備	2,000万円	1.30%~	10年
		運転			7年
	企業活力強化資金	設備	7,200万円 うち運転4,800万円以内	1.55%~	20年
運転		7年			
長野県	普通貸付	設備	4,800万円	2.20%~	10年
		運転			7年
長野県	経営健全化支援資金 (経営安定対策)	設備	6,000万円	1.90%	10年
	経営健全化支援資金 (特別経営安定対策)	運転	8,000万円	1.60%	7年
	経営健全化支援資金 (新型コロナウイルス対策)	設備	6,000万円	0.80%	10年
		運転			7年
	小規模企業発展資金	設備	2,000万円	1.90%	10年
		運転			7年
	信州創生推進資金 (創業支援向け)	設備	3,500万円	1.10%	10年
		運転	2,000万円		7年
	信州創生推進資金 (事業展開向け)	設備	15,000万円	1.10%	10年
		運転	3,000万円		7年
飯田市	小口事業資金	設・運	2,000万円	1.90%	5年
		設・運			10年
	新製品・新商品開発資金	設備	3,000万円	1.50%	10年
		運転			7年
I-Port 支援資金	設備	5,000万円	0.80%	10年	
	運転			7年	

この他にも、使途に合わせて各種制度資金があります。
【お問合せ】中小企業相談所支援課 TEL 24-1500

カレンダー

3/ 16 土
17 日
18 月 ※創業相談 10:00 ~ 12:00 (第二相談室)
19 火
20 水 春分の日
21 木 ●chatGPT を活用した経営術 14:00 (駒ヶ根商工会議所)
22 金 ●消費税確定申告指導会 10:00 (交流ホール)
23 土
24 日
25 月
26 火
27 水 ●常議員会 14:00 (4階会議室) ●通常議員総会 15:30 (交流ホール) ※政策公庫定例相談 10:00~15:00 (リモート)
28 木 ※経営悩み相談 12:00 ~ 15:00 (第二相談室)
29 金
30 土
31 日
4/ 1 月
2 火 ※税務相談 10:00 ~ 12:00 (第二相談室)
3 水 ※政策公庫定例相談 10:00 ~ 15:00 (第二相談室)
4 木 ※保証協会定例相談 10:00 ~ 12:00 (第二相談室)
5 金
6 土
7 日
8 月
9 火 ※事業承継個別相談会 9:30 ~ 16:30 (第二相談室)
10 水 ※政策公庫定例相談 10:00 ~ 15:00 (リモート)
11 木
12 金 ●学卒地元企業就職者激励会 15:00 (エスパード)
13 土
14 日
15 月 ※創業相談 10:00 ~ 16:00 (第二相談室)

※各種定例相談会は無料です。予約制ですので予めご連絡ください。
【お問合せ】中小企業相談所支援課 TEL 24-1500

DATA

商工会議所会員数
2,737事業所
飯田市の人口
95,905人
40,307世帯
令和6年2月末現在

**会議所共済
口座振替の
お知らせ**

3月22日(金)です。

振替日が近づきましたら
ご確認をお願い致します。

～創業130年～
信州
味噌 果実酢
マルマン

本社…飯田市大通2-217 TEL 22-1234
営業所…東京・大阪・名古屋・飯田

**八十二銀行は中小企業者
および個人事業主の
お客さまを全力で
応援します。**

ご相談につきましては、最寄りの支店へ
お気軽にお申し付けください。

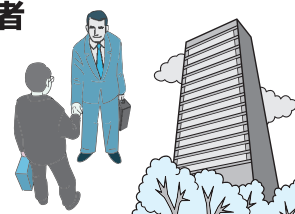

八十二銀行

ホームページ <http://www.82bank.co.jp/>

第51回 飯田商工会議所景気動向調査

- 調査対象期間 / 令和5年10月～令和5年12月
- 調査方法 / 訪問による聞き取り調査 ● 回答率 / 100% (100社)
- 調査対象企業数 / 100社 (5業種100社、内伝統産業20社を抽出)

1. 総論

売上高は全体で若干の上昇となり、令和5年4月調査から比較的高い水準で増加回答が続いています。業種別では製造業が大きく回復した一方、建設業が大きく減少しています。コストについては高止まり傾向が見られますが、今後の不透明感もあり、資金繰りや経営課題での懸念につながっています。

2024年の見通しは変わらないが最多となりましたが、物価高対策やリニア関連事業など今後の政策等への期待もあらわれています。重点的な取組には販路拡大・開拓や人材確保・育成が多くあげられました。人材についての回答は各設問でも上位で関心の高さが窺えます。

(グラフ1) 9～12月の売上について前年同期と比較 (全体)

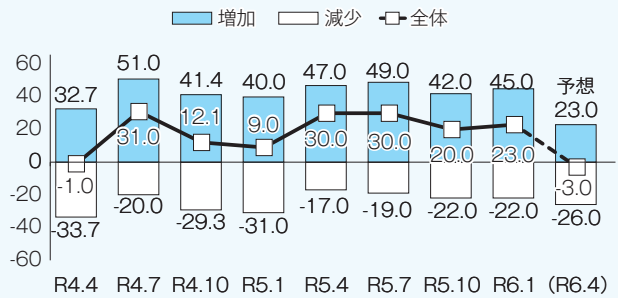

2. 売上高・受注高

全体では23ポイントと前回調査から若干の回復となりました(グラフ1)。卸・小売業、製造業が増加、建設業、宿泊・飲食業、サービス業が減少となっており、特に製造業の大幅な増加、建設業の大幅な減少が目立っています。卸・小売業での単価上昇、製造業での輸送関連や防衛・航空関連などの分野で売上高が上昇、一方で建設業での小型工事減少、宿泊・飲食業で単価減少との声も聞かれ、業種による差が大きくなってきています。今後の見込みは5業種いずれも悪化見込みでした。

(グラフ2) コスト 前年同期と比較 (全体)

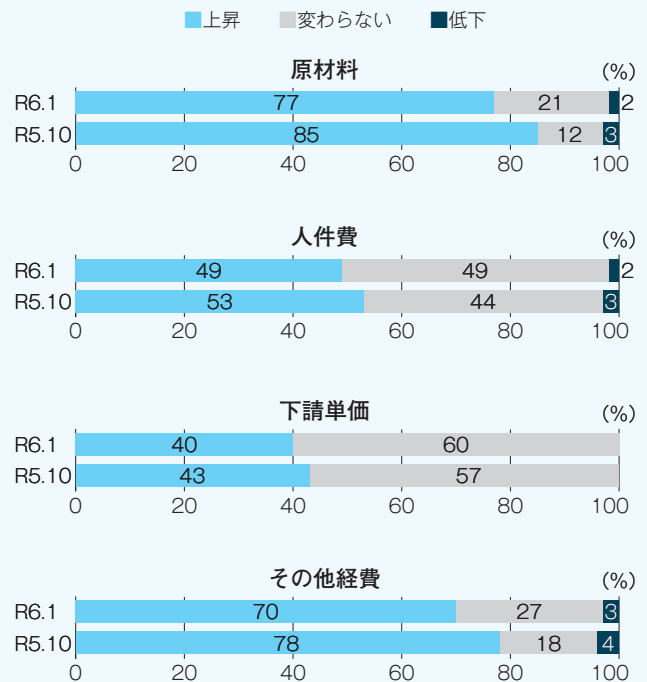

3. コストの状況

原材料、その他経費は一時期90%近くあった上昇回答が、今回は70%台となり、変わらないの割合も多くなりました(グラフ2)。先の見えなかった上昇傾向が高止まりした感がみられます。人件費、下請け単価も同様に上昇回答が前回より減っています。しかし資材や食料、輸送費、光熱費など様々なコスト上昇についてのコメントもあがっており、動向はまだ不透明な状況といえます。

ITの進化 >> DXの創造

IからDへ

ictvは
Delight Communityへ

ディライトコミュニティ株式会社
飯田ケーブルテレビ

お問い合わせ ☎フリーダイヤル 0800-800-2794

“健康を大切に” “環境を大切に”

健康診断、保健指導
水質、食品、環境の検査

一般財団法人 中部公衆医学研究所

飯田市高羽町 6-2-2 健康診断 TEL0265-24-1505 水質・環境検査 TEL0265-24-1509

4. 資金繰りの状況

変わらないが83%に増加していますが、好転しているが減少しています(グラフ3)。若干回復傾向にある売上高に対し、コストは高止まり感がみられますが依然高い水準が続き、その圧迫により、利益に充分つながらない状況と思われます。借入による資金調達への懸念の声もみられました。

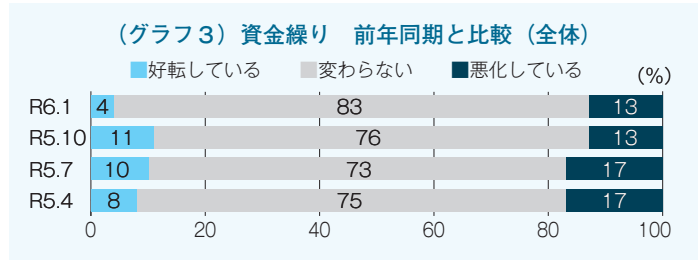

5. 経営上の課題

原材料・仕入高の回答数は減少しましたが、それに次ぐ課題として人手不足・技術者不足と諸経費の増加、燃料・配送コスト上昇の3つで特に回答数が多くなっています(グラフ4)。人手不足や採用難への懸念や、コストの全体的な増加に対する懸念の声も多く目立っています。

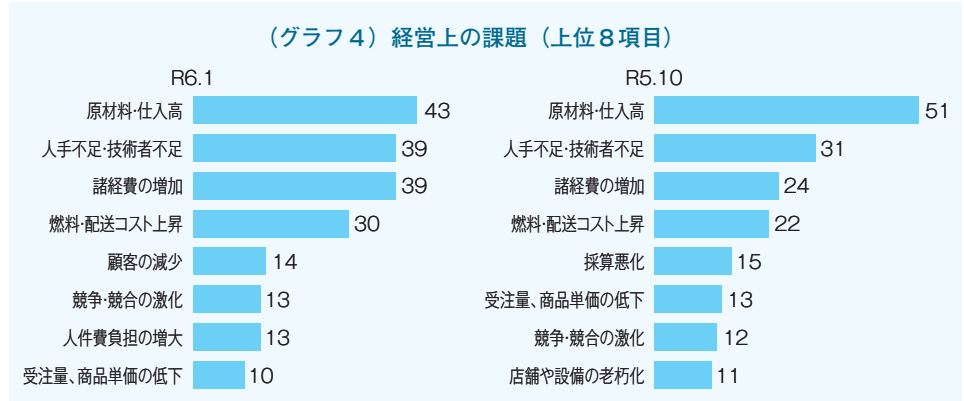

6. 2024年の見通し等について

2024年の自社の見通しは好転する、悪化するとも2割前後で、変わらないが62%と最も多くなっています(グラフ5)。好転するの割合が最も多かったのは宿泊・飲食業、悪化するの割合が最も多かったのは建設業で、業種により見通しに差が出ています。

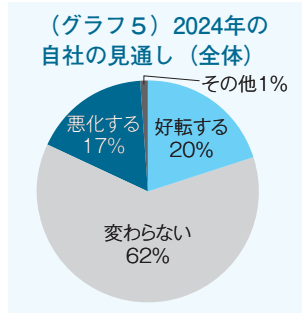

地域の動向や政策の中で注目や関心が高い項目、取り組みでは物価高対策が最多で次にリニア関連事業、産業人材の確保・育成と続いており、様々な環境変化の中で地域の政策等への期待値の高まりもあらわれています(グラフ6)。

(グラフ6) 地域の動向や政策の中で注目している、又は関心が高い項目や取り組み (全体)

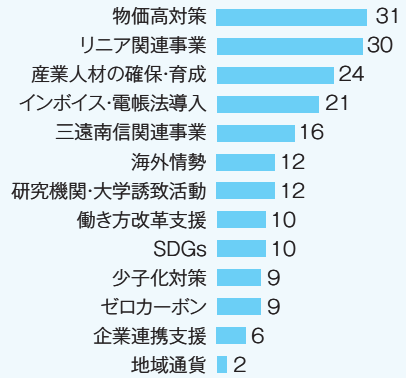

自社が2024年に重点的に取り組みたい事は、販路拡大・販路開拓がトップで積極的な売上確保への姿勢があらわれた結果となっていますが、2番目以降に人材の確保・育成、生産性向上、設備投資が続き、自社の基盤を整える取り組みがあがっています(グラフ7)。

(グラフ7) 自社が2024年に重点的に取り組みたい事項 (全体)

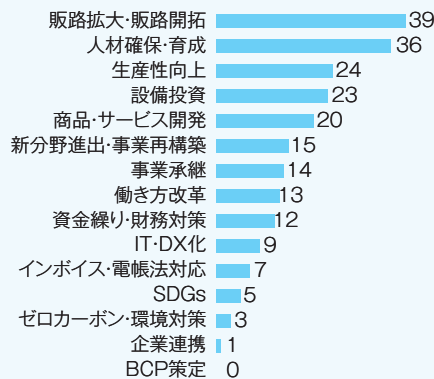

「2024年問題」による影響や懸念では、対応のためのコスト増加、輸送スケジュールの変更の回答が様々な業種から多くあげられました(グラフ8)。

(グラフ8) 「2024年問題」による自社への影響や懸念される事項 (全体)

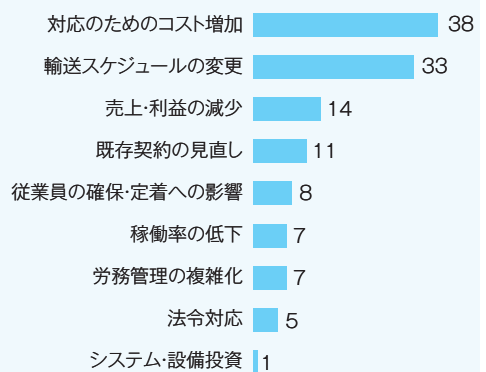

しんきん

無料相談会

どうぞお気軽にご相談下さい。

ご予約・お問い合わせは

IDA SHINKIN BANK 地域サポート部
飯田信用金庫 TEL0265(53)5811

経営
税務

法律

遺言
相続

名古屋(20分) 〆 飯田(40分) 〆 品川

いよいよリニア新時代

リニアラインのアップルキャブに乞うご期待を

アップルキャブ 南信州広域タクシー 有限会社
 TEL (0265) 28-2800 FAX (0265) 25-2155

ecoな生活

グリーン購入(環境に配慮した物品等の購入・使用)を心掛けましょう!

- ・繰り返し使用できるもの
- ・詰め替え可能なもの
- ・再生材料から作られたものなど

環境委員会

松尾支部

松尾地区文化祭に協力

松尾支部では2月3日(土)に開催された松尾地区文化祭に参加し、豚汁の提供を行いました。コロナ禍のため4年ぶりの参加となりましたが、女性部を中心に大鍋2つ計400人分の豚汁を作り、文化祭に訪れた地域の人やスタッフに振る舞いました。当日は天気に恵まれたため来場者も多く、瞬く間に豚汁は無くなりました。「地域の人に喜んで食べていただける」と、早朝から頑張っ



豚汁を作る女性部員



豚汁を配る支部役員

支部連北部ブロック

リニア中央新幹線勉強会開催

支部連北部ブロック(上郷・座光寺支部)では、2月14日(水)に上郷公民館にて「リニア中央新幹線勉強会」を開催しました。今回は飯田市リニア整備課の村下課長を始め飯田市から4名に講師をしてもらいリニア駅周辺の整備内容等を中心に話しを聞きました。

説明を聞いた後には質疑応答の時間を設け、参加者からは駅高架下の活用についてなど多くの質問や意見が出され、意識が高まっていると感じました。



伊賀良支部

新春放談会

伊賀良支部では新春放談会を2月21日(水)に伊賀良商工会館で開催し、会員30名が参加しました。今年度は飯田市の佐藤健市長を招き、「飯田・下伊那の未来に向けて」という演題で、伊賀良地区の未来構想について話をききました。続いて、伊賀良まちづくり協議会の上沼和則会長から伊賀良地区基本構想に関する発表がありました。後半は、佐藤市長と上沼氏との意見交換の時間を設け、双方から活発な意見が出されました。伊賀良地区の今後を考える充実した放談会となりました。



伊賀良支部の今後に期待を持つ参加者

竜丘支部

研修旅行

2月14日(水)に渥美方面へ会員研修旅行を行いました。行きのバスの中では、参加者の自己紹介の中に各店のPRを盛り込みました。また、竜丘支部恒例のクイズ大会を行い、大いに盛り上がりました。伊良湖菜の花ガーデンでは、雲一つない青空と一面に広がる黄色い菜の花を満喫しました。夏にはひまわりが咲き誇り、観光地として土地の有効利用をしているとの説明がありました。最盛期のキャベツの出荷場では、10t車が入り替わり立ち代わりキャベツを運ぶのを見て、出荷量の多さにおどろきました。

また、道中ガソリン単価の安さを見て、経済競争力への影響を心配しました。

参加者の見地が広がり、懇親が深められた研修旅行でした。



伊良湖菜の花ガーデンで記念写真

創刊120年 南信もう一つの地元紙 **毎日発信**

上伊那版 12~16P立 20,000部 (シェア30%)
購読料1,800円(税込)/月(旧市配達可)
辰野町・箕輪町・南箕輪村・伊那市
宮田村・駒ヶ根市・飯島町・中川村

諏訪版 16~20P立 40,000部 (シェア45%)
購読料2,980円(税込)/月(郵送料別途)
岡谷市・下諏訪町・諏訪市
茅野市・原村・富士見町

長野日報 Nagano Nippo
資料・見本紙 **無料** 発送いたします

長野日報 南信地区広告代理店 **プランサポート長野** 飯田市東和町3丁目
代表 今井 肇
TEL・FAX(0265)22-6911 携帯 090-1829-3499

企画・制作 おまかせ下さい!

- 社内デザイン専門スタッフ7名
- LED-UV印刷で短納期にお応え
- オンデマンドで小ロットに対応

天龍の流れと共に... **龍共印刷株式会社**
飯田市上郷黒田121 TEL 22-5353 FAX 52-1971

事業承継セミナー 開催

2月15日(木)商店街交流ホールにおいてフォーラム形式の事業承継セミナーを開催しました。令和元年7月に、事業承継支援のキックオフセミナーを開催して以来ということもあり、定員を超えた約60名の参加がありました。第一部では、上沼コーディネーターによる最近の事例についての講話。第二部では、(株)エレファントチームの相澤社長、髪ingokajimaの西浦代表、(有)ソットラルペーロの木下社長の事例をインタビュー方式で聴くことができました。事例を中心にした現場からの声に「事例が非常に参考になった、今後活かしたい。」との声が多く聞かれました。



パネリストから事例を聞く

事業承継の流れを確認

経営安定セミナーを開催

2月21日(水)にリハプライム(株)代表取締役の小池修氏を講師に迎え、社員定着のためのセミナーを開催しました。

リハプライム(株)は離職率が高い介護業界において、社員の定着に向けた取り組みが各界から注目を集めている企業で、その秘訣についての講義がありました。

講師からは、創業時からの失敗や経験談をもとに、労働条件や人間関係の改善に取り組んできた内容や、社員にやりがいを感じてもらおうための理念の定着に向けた社内での取り組みの紹介があり、聴講者からは、特に社員間や部下とのコミュニケーションについての考え方や必要性に共感する声が多くありました。



社員定着の秘訣を学ぶ

『自慢の逸品発掘・売込逆商談会』が開催されました

中南信
エリア

2月8日(木)、長野県松本合同庁舎講堂にて『中南信エリア「自慢の逸品 発掘・売込逆商談会」』が開催されました。この商談会は松本商工会議所を主管として、当所を含む中南信地区の各商工会議所・商工会が主催し開催している商談会で、買手事業所がブースを構えているところへ売手が売込を行うという逆商談会形式で行っています。今年は買手事業所が27社、売手事業所は全体で44社が参加し活発な商談が行われました。



活発な商談が行われました

『南信州うまいものフェスティバル マーケット・商談会』を開催しました

2月25日(日)、26日(月)にわたり、名古屋市金山総合駅、名古屋国際センターにおいて、南信エリア広域連携事業である『南信州うまいものフェスティバル マーケット及び商談会』を開催しました。

マーケットには南信地域の13者が参加し、今年はコロナ禍の影響もなくなり、試食試飲が可能となったことで、以前と同じ内容で開催することができ、地域の自慢の食品を中京圏に直接アピールすることができました。

商談会には、買手事業者11社が参加し、売手事業所15者は新商品・一押し商品を売り込み、熱の入った商談が行われました。

食品は、地域の文化を発信できる重要なアイテムであり、当所では今後もより多くの機会を提供できるよう取り組んでいます。



熱気あふれる商談会



物産展はたいへん賑わいました

折込
広告

おまかせください!

長野県全域をカバーする
折込広告ネットワークで
信頼と安心をお届けします



株式会社 長野県中日サービスセンター

TEL 0265-52-0675

飯田市松川町 2211 メルセンビル 1F

商店街交流ホール使用料変更のお知らせ

飯田商工会館1階の商店街交流ホールの土日祝日等の当所閉所日の使用料を令和6年4月1日使用分から下記のとおり変更しますのでお知らせします。

会場	午前	午後	時間外	終日
ホール(全)	8,800	8,800	9,700	21,800
会議室 1	3,300	3,300	3,600	8,200
会議室 2	1,900	1,900	2,100	4,800
会議室 3	1,900	1,900	2,100	4,800
会議室 2・3	3,300	3,300	3,600	8,200

*平日は変更なし

(消費税が別途かかります)

新春経済講演会

2月7日(水)シルクプラザにおいて新春経済講演会を開催しました。今年エコノミストで東証マザーズカオナビ社外取締役の崔真淑先生を講師に招いて、「地方経済の今～少子化対策と企業支援から考える地域活性化策～」と題した講演会に、約120人が聴講しました。

崔先生からは、「地方経済は人口減少や人口の流出が長期的リスクになっている。経済的な便益を増大させ、全ての経済参加者の利益を向上させるイノベーションが重要性である」と話がありました。また、日本経済、地方経済の現状や課題を具体的な事例を交えて、解決策についても話をされました。

数字を用いて現在から今後の予測を示した内容に、参加者からも、わかりやすかったと好評で、大変充実した講演会となりました。



飯田職業安定協会 令和6年度定期総会

2月8日(木)に飯田職業安定協会の令和6年度定期総会が開催されました。

令和5年度の事業報告、収支決算が承認され、令和6年度の事業計画では、中学生及び高校生への企業紹介と職場定着及び人材育成のための取り組み研究が新たな事業として加わった事業計画(案)と収支予算(案)が提案され承認されました。

飯田職業安定協会の原会長(飯田商工会議所会頭)より、「新型コロナウイルス感染症が5類に移行したことにより、コロナ前と同じような形態で事業が開催できたことで、学生に管内企業の認識と理解をさらに深めてもらう機会を提供できた」と挨拶がありました。

役員改選により次の皆さんが役員(任期は2年)に承認されました。

- 会 長** 原 勉 **副 会 長** 川手清彦、堀 政則、岩原克典
- 理 事** 大久保憲一、清水秀樹、勝野一成、壬生照玄、横前 明、西川清海、清水秀敏、岡庭 潤、松尾忠則、木下博隆、中島一夫、橋口正哉、外松 豊、峯岸英太、稲垣勝俊、宮澤修一、光澤和晃、宮島俊一、塩沢照子、伊藤桐人、北沢和明、寺沢寿男、実原俊明、山下大輔、牧内明文、吉沢賢治、小林諭史、岩間溥明、中村洋次朗、水野和美、外松健太郎、杉本美晴、関谷宏二、中田勝己

- 常任理事** 福澤栄二 **幹 事** 宮下茂樹、牧内隆志
(敬称略)

令和6年度飯田職業安定協会 事業スケジュール

- 学卒地元企業就職者激励会…………… 4月12日(金)
- ふるさと合同企業説明会…………… 4月26日(金)
- 高校3年生飯田下伊那企業説明会…………… 6月4日(火)
- 高校2年生飯田下伊那企業説明会…………… 11月下旬

飯田下伊那エリア就活情報サイト

イダカイシャナビ <https://iidajob.com/>



問合せ：飯田商工会議所内 飯田職業安定協会 TEL：0265-24-1234

令和6年能登半島地震災害義援金 ご協力ありがとうございました

～63の企業・団体から募金をお預かりし、総額250万円を日本商工会議所へ送金しました～
義援金ご協力企業(敬称略) (株)ふくやま *飯田商工会議所NEWS 2月号への掲載以降にご協力をいただいた企業